

VERKAUFSKATALOG

20 JAHRE

DAIRY GRAND PRIX AUSTRIA

DAIRY GRAND PRIX SALE

15. & 16. 10. 2022

Schorenhalle
Dornbirn

RINDERZUCHT
SEHEN • SPÜREN • RIECHEN



Die vollständigen und maßgeblichen Auktions- und Versicherungsbestimmungen liegen im Auktionsbüro zur Einsicht bzw. zur Mitnahme aus. Mit der Abgabe eines Gebots werden diese Bestimmungen vom Käufer anerkannt:

- Auktionsstandort ist Schorenhalle Dornbirn, Brückengasse 10, 6850 Dornbirn, Vorarlberg, Austria.
- Auktionstermin ist der 15. Oktober 2022 um 18:30 Uhr.
- Verantwortliche Organisatoren sind HOLSTEIN AUSTRIA und STG GERMANY.
- Die Tiere werden in Namen oder in Kommission von HOLSTEIN AUSTRIA verkauft.
- Alle Tiere stammen aus amtlich anerkannten tuberkulose-, brucellose- und leukosefreien Betrieben.
- Alle Tiere sind negativ auf BHV1 (IBR) untersucht. Sie sind alle virologisch negativ auf BVD/MD untersucht.
- Jeder Auktionsteilnehmer unterwirft sich den geltenden Auktionsbedingungen.
- Jeder Beschicker ist verpflichtet, ihm bekannte wertmindernde Mängel (z.B. nicht ersichtliche Verletzungen, unvollständige Katalogangaben usw.) vor Beginn der Versteigerung unaufgefordert dem untersuchenden Vertrauens-tierarzt bzw. der Veranstaltungsleitung bekannt zu geben.
- Vor Beginn der Versteigerung werden gemeldete und bei der Gesundheitskontrolle durch den Vertrauens-tierarzt festgestellte erhebliche Mängel sowie unrichtige oder unvollständige Katalogangaben bekannt gegeben.
- Bei Doppelgeboten und Streitigkeiten entscheidet die Auktionsleitung.
- Die Zuschlagspreise sind Nettopreise (ohne MwSt. und Kommission).
- Vom Käufer zu zahlender Rechnungsbetrag: Zuschlagspreis + 7,5% Kommission + ggf. Exportkosten + gesetzliche MwSt.
- Beim Verkauf ins Ausland werden von HOLSTEIN AUSTRIA, je nach Exportbestimmungen, alle nötigen Maßnahmen organisiert.
- Die Transporte sollen, je nach Käuferregion, als Sammeltransporte von HOLSTEIN AUSTRIA organisiert werden. Anteilige Kosten für den Transport und eine eventuell gewünschte Transportversicherung trägt der Käufer.
- Eine erste Wahl von weiblichen Kälbern aus mehreren ET-Trächtigkeiten wird zu den üblichen Verkaufsbedingungen angeboten. Bei Zuschlag ist eine Anzahlung von 25% auf den Kaufpreis zzgl. Kommission und gesetzlicher MwSt. zu zahlen. Eine Versicherung kann nicht abgeschlossen werden. Fällt aus der bei der Auktion angegebenen Anzahl an Trächtigkeiten nur ein weibliches Kalb, so ist dieses als erste Wahl definiert. Sollte kein weibliches Kalb geboren werden, so wird die geleistete Anzahlung zurückerstattet. Spätestens zwei Monate nach der Geburt des letzten Kalbes oder, wenn im Katalog angeboten, spätestens 3 Wochen nach dem Erscheinen der Resultate der Genomischen Untersuchung hat der Käufer seine Wahl zu treffen. Die Restzahlung ist vor Verladung des selektierten Kalbes zu entrichten. Sollten Exportkosten anfallen, so werden diese nach effektiv anfallenden Aufwendungen an den Käufer berechnet.
- Die Bezahlung hat sofort nach Ankauf in bar oder mit bankbestätigtem Scheck zu erfolgen. Das Eigentumsrecht bleibt bis zur restlosen Bezahlung bei HOLSTEIN AUSTRIA.
- Die Tiere sind bis zum Abtransport pauschal mit 2.500€ pro Tier auf Kosten des Veranstalters versichert. Möchte der Käufer die Tiere zu einem höheren Wert versichern, muss er sich mit HOLSTEIN AUSTRIA in Verbindung setzen und die Differenz auf die höhere Versicherungsprämie übernehmen.
- Die detaillierten Versicherungskonditionen und Bedingungen liegen im Auktionsbüro am Veranstaltungstag zur Einsicht bzw. Mitnahme aus.
- Alle Zuchtbescheinigungen, Anpaarungs- bzw. Embryonenverträge sowie genomischen Resultate liegen im Auktionsbüro zur Einsicht aus.

Redaktion: Hans Terler, Holstein Austria; Dr. Hubertus Diers, Dr. Hermann Niermann, Cord Hormann, STG Germany

Gestaltung & Druck: Universal Druckerei GmbH, Leoben

Fotos: Wolfhard Schulze, Keleki, Cybil Fischer, Kathy DeBruin, Luca Nolli, Jane Steel, Giggio Soldi, Patty Jones, Vicky Fletcher, Beth Herges, Mike Walker, Christine Massfeller, PAB, Anna Joose, Carl Saucier, Laurens Rutten

Programm

Samstag, 15. Oktober

18.30 Uhr Dairy Grand Prix Sale

**20.30 Uhr Preisrichten
Erstkalbskühe
Holstein
Brown Swiss**

Samstag, 15. Oktober

**09.00 Uhr Preisrichten
Holstein, Jersey, Brown Swiss,
Fleckvieh, Pinzgauer**

Dairy Grand Prix Gala

Supreme Champion

Hauptpreisrichter: Patrick Rüttimann, Schweiz

Assistenzpreisrichter: Nicole Matt, Schlins

Ringordner: Johannes Kaufmann, Schwarzenberg

**Verlosung
Zuchtkalb**

Herzlich Willkommen zum Dairy Grand Prix Sale!

Es würde uns freuen, Sie am 15. Oktober 2022 bei uns begrüßen zu dürfen. Wir sind stolz darauf, Ihnen eine Auktion mit sorgfältig ausgewählten Verkaufsangeboten aus weltweit anerkannten Kuhfamilien anbieten zu können. Die Verkaufskollektion besteht aus für alle Zuchtrichtungen und Zuchtphilosophien ausgewählten Angeboten der Rassen Holstein, Red Holstein und Jersey.

Egal was Sie suchen, ob die fertige Schaukuh, das junge Schaukalb, oder das Jungrind mit genomischen Zahlen, Sie werden es auf unserer Auktion finden. Seien Sie dabei – teilen Sie mit uns die Freude an bester Genetik und nutzen Sie das exklusive Angebot zum Kauf von Nachkommen aus den weltbesten Kuhfamilien bei Holstein, Red Holstein, Jersey und Wagyu.

In diesem Sinne freuen wir uns auf Ihr Kommen und wünschen Ihnen eine glückliche Hand bei Ihren Zukäufen.

Holstein Austria und STG Germany

Kontakt und Information zu den Verkaufstieren

Schweiz

Marcel Egli: +41 (0)764274524

Italien

Hubert Rainer: +39 (0)3356053017

Frankreich

Jean Marchal: +33 (0)622713128

Niederlande

Boudewijn Koole: +31 (0)654796318

Deutschland

Andreas Middelkamp: +49 (0)1711979157

Cord Hormann: +49 (0)1737793828

Dr. Hermann Niermann: +49 (0)1739794490

Dr. Hubertus Diers: +49 (0)1735429187

Auktionator: Nici Nosbisch

Pedigrees: Torben Melbaum

Veranstalter: Holstein Austria

Hans Terler

Tel. +43 (0)664/521 43 46

STG Germany, Dr. Hubertus Diers

Tel. +49 (0)1735429187

Oberste Veterinäraufsicht:

Dr. Norbert Greber, Bregenz



Veranstaltungsort:

Schorenhalle Dornbirn
Brückengasse 10
6850 Dornbirn

Besucherparkplätze:

Zumtobel Lightning
Höchsterstraße 8
Schmelzhütterstraße 26

HTL Dornbirn

Höchsterstraße 73

1

Verkäufer: Hermann Wachter, Tschagguns

SISMA

AT 77 3629 469

Geb.-Dat. 27.07.2020

Belegt: 15.02.2022

LENNOX sexed

Anmerkungen:

SUBERBROWN ARROW

SONIA EX-93

HL 2	10.391	3,52	366	3,52	366
3/2 La	9.392	3,67	345	3,43	322

4. Gen.: Jolahofs Starbuck Jola EX-95

5. Gen.: Jinx King

6. Gen.: Elmar

7. Gen.: Kandor

BLOOMING

SELMA EX-90

HL 4	10.725	3,91	419	3,60	386
7/5 La	10.298	3,81	392	3,56	367

BROOKINGS

JOLAHOFS VIGOR JOLA VG-89

V: VIGOR

HL 2	12.819	4,14	531	3,39	434
3/2 La	10.600	4,21	445	3,21	340

*Brown Swiss-Zucht in Perfektion
aus der Starbuck-Jola-Familie.*

Preis:



BLOOMING SONIA EX-93, Champion und Euterchampion JZ Nightshow 2020
Mutter von SISMA



JOLAHOF DENVER JONA EX-91
Aus der gleichen Familie wie das Verkaufstier

Anmerkungen:

FARNEAR DELTA LAMBDA

JACOBS LUANDA ET VG-87
Frisch abgekalbt

4. Gen.: Little River Astro Linsey EX 4E
5. Gen.: Little River Majesty Lena VG-86
6. Gen.: Little River Unique Leta G-75
7. Gen.: Little River Swampy Lena G-76

WALNUTLAWN SIDEKICK

JACOBS LAUTHORITY LOANA EX-97

HL 4	12.990	4,40	568	3,40	442
5/41 La	12.280	4,33	532	3,33	409

COMESTAR LAUTHORITY

JACOBS OUTSIDE LINSEY EX-92

V: COMESTAR OUTSIDE

HL 5	13.549	4,00	642	3,30	441
6/6 La	10.871	4,76	518	3,43	373

Delta Lambda-Tochter mit unbegrenztem Zucht- und Schaupotential aus Madison Siegerin.

Preis:



JACOBS LAUTHORITY LOANA EX-97
Großmutter vom Verkaufstier



JACOBS LAUTHORITY LOANA EX-97
Großmutter vom Verkaufstier

Anmerkungen:

GOLDEN DREAM SLUGGER CUBSWIN PP**ZARA VG-88**

HL 1	7.214	6,14	443	3,41	246
2/1 La	7.214	6,14	443	3,41	246

4. Gen.: Max
 5. Gen.: Morgan
 6. Gen.: Q Mirage
 7. Gen.: Skae Hof

CHILLI ACTION COLTON**ZEA EX-92**

HL 3	8.429	6,19	522	3,46	292
4/3 La	7.306	6,26	457	3,68	269

VJ GYVEL**FLOCKE**

V: DJ MAY

HL 5	6.682	5,15	344	3,77	252
7/7 La	5.634	5,04	284	3,78	213

*Hornlose Cubswin-Tochter
 aus Schausiegerin Zara.*

Preis: 

ZARA VG-88
 Mutter von Silberhof Cubswin ZAHARA Pp



HIRDS COLTON DREAM EX-94

Anmerkungen:

LUCK E AWESOME RED**W4 MADESSA VG-88**

HL 1	8.818	3,41	301	3,25	287
1/1 La	8.818	3,41	301	3,25	287

4. Gen.: Burg Monica EX-93

5. Gen.: Second Look Jolt EX-91

6. Gen.: Dixillen Design VG-87

7. Gen.: Astro Jet VG-86

8. Gen.: M-Lylhaven Valiant Magret EX-91

9. Gen.: Matt Misty Mariette EX-94

MR DANIELLE DEVOUR RC**W4 MADONNA VG-85**

HL 2	8.836	5,51	487	3,39	299
3/2 La	7.853	5,09	400	3,52	277

BLONDIN LOTUS**JUST MARRIED**

V: REGANCREST BRAXTON

*Rote AWESOME aus der Familie
der Weltrekordhalterin.*

Preis:



W4 MADESSA VG-88
Mutter des Verkaufstieres



BURG MONICA EX-93 - Weltrekordhalterin
Gleiche Familie wie das Verkaufstier

Anmerkungen:

FARNEAR DELTA LAMBDA

LUCK-E REDBURST APHRODITE VG-87

HL 2	12.425	3,70	406	3,00	368
2/2 La	11 065	3,60	396	3,10	338

4. Gen.: Luck-E Skychief EX-90
 5. Gen.: Hart-Lyn Starbuck Asley EX-94
 6. Gen.: Kachina Valiant Act VG-86
 7. Gen.: Dodeb Matt Actress EX-93

LOOKOUT P REDBURST

LUCK-E ADVENT ATLANTA EX-92

HL 2	15.472	3,93	608	3,18	492
2/2 La	13.196	3,96	523	3,18	419

KHW KITE ATVENT RED

LUCK-E BLITZ AUSTRALIA VG-87

V: FUSTEAD EMORY BLITZ

HL 1	14:923	3,97	592	2,91	435
1/1 La	14:923	3,97	592	2,91	435

*Rothfaktor Delta Lambda aus der
Mutter von Loh TJ Alessja EX-95.*

Preis:



LUCK-E REDBURST APHRODITE VG-87
Mutter vom Verkaufstier



Loh TJ Alessja EX-95, Grand Champion German Dairy Show
Halbschwester zum Verkaufstier

MOX ALABAMA-RED

DE 08 179 03220

Geb.-Dat. 03.12.2021

Anmerkungen:

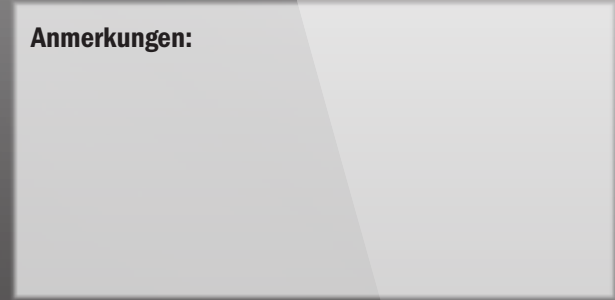

ST GEN DORAL-RED

MOX ALPACINO VG-86

TL 200 6.048 3,92 237 3,49 211

RIVERDOWN UNSTOPABULL RED

MOX ALPACA VG-87

HL 1 11.626 4,06 472 3,41 396

MAPLE-DOWNS-I GW ATWOOD

WWS ADDICTION AYA VG-89 3YR

V: MR ANSLY ADDICTION P RED

HL 2 12.640 4,40 556 3,58 453

3/2 La 10.294 4,33 446 3,53 363

- 4. Gen.: EX-92 Gold Chip
- 6. Gen.: EX-96 Regiment
- 7. Gen.: EX-95 Durham
- 8. Gen.: EX-93 Prelude
- 9. Gen.: EX-94 Jubilant
- 10. Gen.: EX-96 Marquis King
- 11. Gen.: EX-90 Ideal
- 12. Gen.: EX-90 Lad

*Doral Red
von den Apples.*

Preis:



WWS ADDICTION AYA VG-89 3YR



KHW REGIMENT APPLE RED EX-96 4E

Anmerkungen:

SIEMERS FITTERS CHOICE**SIEMERS UNDENIED WISH 29960**

VG-88 3YR

HL 1 10.469 3,96 415 3,27 343

- 4. Gen.: EX-93 Goldwyn
- 6. Gen.: EX-95 Outside
- 7. Gen.: EX-94 Formation
- 8. Gen.: EX-94 Benchmark
- 9. Gen.: EX-90 Cleitus
- 10. Gen.: EX-90 Ned Boy
- 11. Gen.: EX-90 Valiant
- 12. Gen.: VG-85 King
- 13. Gen.: VG-88 Apache

OUR FAVORITE UNDENIED**SIEMERS ARCHRIVAL WHISH ET****ECLIPSE ATWOODS ARCHRIVAL****VISION-GEN SANCHEZ WHIP EX-94**

V: GEN-MARK STMATIC SANCHEZ

HL 3 17.840 3,23 576 2,91 520

4/4 La 15.750 3,08 485 2,93 462

*Frühe Fitters Choice
mit einem PTAT von 4,05!*

Preis:



SIEMERS UNDENIED WISH 29960 VG-88 3YR



VISION-GEN SANCHEZ WHIP EX-94

Anmerkungen:

FARNEAR DELTA-LAMBDA**HAM ATWOOD ZANDORRA VG-88**

1.La 10.419 4,20 438 3,46 360

- 4. Gen.: NC Lou
- 5. Gen.: EX-95 Mandel
- 6. Gen.: EX-92 Sexation
- 7. Gen.: EX-90 Valiant
- 8. Gen.: EX-91 Elevation

MAPLE-DOWNS-I GW ATWOOD**OCCAFARM ZANDORRA VG-87 2YR**

2/1 La 10.025 4.07 408 3.34 335

VAL-BISSON DOORMAN**EROCCAFARM WINDBROOK
ZANINDA EX-90**

V: GILLETTE WINDBROOK

HL 3 12.843 4,59 589 3,20 411

3/3 La 11.001 4,49 494 3,25 357

*Delta Lambda von den
Ocean View Mandel Zandras.*

Preis:



HAM ATWOOD ZANDORRA VG-88
Mutter vom Verkaufstier



OCEAN VIEW MANDEL ZANDRA EX-95

Anmerkungen:

FARNEAR DELTA-LAMBDA

GHH AMELINA VG-85

HR 1. La 8.500 3,80 323 3,44 292

- 4. Gen.: EX-95 Durham
- 5. Gen.: EX-93 Prelude
- 6. Gen.: EX-94 Jubilant
- 7. Gen.: EX-96 Marquis King
- 8. Gen.: EX-2E Ideal Reflection
- 9. Gen.: EX-2E Sovereign Lucifer

MR DANIELLE DEVOUR

NOHL AVALA VRAY RED EX-90

HL 2 10.187 4,16 424 3,76 383
3/2 LA 9.555 4,25 406 3,73 383

LOOKOUT P REDBURST-RED

KHW REGIMENT APPLE RED EX-96 4E

V: CARROUSSEL REGIMENT-RED
HL 2 13.699 4,77 654 3,68 504
6/6 La 12.782 4,65 594 3,58 458

Rotfaktor Delta Lambda aus dem Herzen der Apples.

Preis:



NOHL AVALA VRAY RED EX-90
Großmutter von GHH LAMBDA ALINA RDC ET



NOHL AVALA VRAY RED EX-90
Großmutter von GHH LAMBDA ALINA RDC ET

10

Verkäufer: Kastens Holsteins GbR, Stuhr

GHH O'KALIBER ARIELLE RDC ET

DE 03 642 93208

Geb.-Dat. 04.11.2021

Anmerkungen:

GS ALLIANCE O`KALIBER

NOHL AVALA VRAY RED EX-90

HL 2 10.187 4,16 424 3,76 383

3/2 La 9.555 4,25 406 3,73 383

- 4. Gen.: EX-93 Prelude
- 5. Gen.: EX-94 Jubilant
- 6. Gen.: EX-96 Marquis King
- 7. Gen.: EX-2E Ideal Reflection
- 8. Gen.: EX-2E Sovereign Lucifer

LOOKOUT P REDBURST-RED

KHW REGIMENT APPLE RED EX-96 4E

HL 2 13.699 4,77 654 3,68 504

6/6 La 12.782 4,65 594 3,58 458

CARROUSSEL REGIMENT-RED

KAMPS-HOLLOW

ALTITUDE RDC EX-95

V: REGANCREST ELTON DURHAM

HL 3 15.626 4,54 709 3,38 528

3/3 La 12.825 4,21 540 3,47 445

O'Kaliber mit Rotfaktor aus der weltweit besten roten Kuhfamilie!

Preis:



ERBACRES SNAPPLE SHAKIRA EX-97
Gleiche Familie wie das Verkaufstier



KHW REGIMENT APPLE RED EX-96 4E
Großmutter von GHH O'KALIBER ARIELLE RDC ET

Anmerkungen:

SIEMERS HAPPEN

SILBERHOF DOUGLAS TWILIGHT VG-86

HL 1	9.306	4,24	394	3,06	285
2/1 La	9.306	4,24	394	3,06	285

- 4. Gen.: Bradholm Trust Lee EX-93
- 5. Gen.: Bradholm Truly Buck EX-90
- 6. Gen.: Bradholm Truly TT VG-86 4*

BARNKAMPER MARILYN DOUGLAS

LUCK-E-FREMONT TAIFUN VG-88

HL 3	13.844	4,46	617	3,45	477
6/5 La	11.812	4,10	484	3,34	395

DUKETT SA FREMONT

LUCK-E-JK LINJET TWIZZLE EX-95

V: SUNNYLODGE LINJET

HL 3	15.467	4,44	688	3,32	514
3/3 La	13.589	4,30	585	3,27	445

*Happen aus den
Twizzles mit Schaupotential.*

Preis:



LUCK-E-JK LINJET TWIZZLE EX-95
Urgroßmutter des Verkaufstieres



HALLOW ADVENT TWIZZLE EX-96
Gleiche Familie wie das Verkaufstier

Anmerkungen:

CROTEAU LESPERRON UNIX**MOX BLUETOUCH VG-87**

HL 2	12.014	4,41	530	3,51	422
2/2 La	11.219	4,37	491	3,54	398

- 4. Gen.: Regancrest Breya VG-88
- 5. Gen.: Regancrest Pr Barbie EX-92
- 6. Gen.: Regancrest Juror Brina EX-92
- 7. Gen.: Regancrest Aerostar Bert EX-90
- 8. Gen.: Regancrest Mark Chairman Bea EX-91

VAL-BISSION DOORMAN**REGANCREST-UR BLUESTAR EX-92**

HL 2	13.627	4,78	651	3,24	442
4/4 La	10.958	4,44	486	3,36	368

GEN-MARK STMATIC SANCHEZ**REGANCREST MB BREAUANA EX-92**

V: DUDOC MR BURNS

HL 2	16.398	4,67	766	3,46	584
2/2 La	14.757	4,24	625	3,39	500

*Golden Cross (Unix x Doorman)
aus dem Barbies.*

Preis:



MOX BLUETOUCH VG-87
Mutter vom Verkaufstier



BUTZ-BUTLER GOLD BARBARA EX-96
Aus der gleichen Familie wie das Verkaufstier

Anmerkungen:

SIEMERS EXC HANAS

HD PINA COLA VG-86

1/200 Tage 5.885 3,88 228 3,19 188

- 4. Gen.: Wendon Dundee Pleasure EX-91
- 5. Gen.: Wendon Gibson Prudence EX-92
- 6. Gen.: Wendon Loff Prudy EX-90
- 7. Gen.: Wendon Jetter Petri EX
- 8. Gen.: Wendon Sheik Petra VG-86

DUKETT CRUSH TATOO

MOX PAMELA VG-86

HL 2	12.196	4,70	573	3,24	395
2/2 La	10.441	4,64	485	3,15	329

MAPLE DOWNS-I-GW ATWOOD

MOX PINOLA EX-92

V: CRACKHOLM FEVER

HL 3	10.346	4,16	430	3,22	333
4/3 La	9.809	4,08	400	3,24	318

Frühe Hanas aus der Kuhfamilie von Wendon Gibson Prudence.

Preis:



MOX PINOLA EX-92
Urgroßmutter vom Verkaufstier



WENDON DEMPSEY PRUDE EX-95
Aus der gleichen Familie wie das Verkaufstier

Anmerkungen:

WALNUTLAWN SIDEKICK

EDITION VG-85

1/245 Tage	8.212	3,68	302	3,00	246
1/245 Tage	8.212	3,68	302	3,00	246

4. Gen.: Budjon-Jk Storm Emily EX-92
 5. Gen.: Budjon-Jk-Linjet Eileen EX-96
 6. Gen.: Krull Broker Elegance EX-96
 7. Gen.: Krull Starbuck Excellency EX-90
 8. Gen.: Krull Tt Excellency EX-90

VAL-BISSON DOORMAN

BUDJON-JK ATWD EWARE EX-94

HL 2/352 Tage	12.686	3,89	494	3,31	421
---------------	--------	------	-----	------	-----

MAPLE-DOWNS-I G W ATWOOD

BUDJON JK EMILYS EDAIR EX-95

V: REGANCREST DUNDEE

HL 3	15.032	3,24	481	3,25	488
4/4 La	13.060	3,41	446	3,24	422

*Sidekick-Tochter aus tiefer amerikanischer
Kuhfamilie mit Schaupotential.*

Preis:



BUDJON JK EMILYS EDAIR EX-95
 Urgroßmutter des Verkaufstieres, vielfache Schausiegerin



KRULL BROKER ELEGANCE EX-96

Anmerkungen:

TRENT-WAY-JS ROMPEN RED

BELLA EX-92

HL 3	12.195	4,14	505	3,57	435
3/3 La	9.536	4,09	390	3,61	344

4. Gen.: Pickel Begonie
5. Gen.: Heli Bianca

KHW JOTAN RED

BENITA VG-89

HL 2	8.706	4,74	413	3,87	337
3/3 La	7.939	4,87	387	3,95	314

STOLLBERG STADEL RED

RUBENS BEAUTY VG-88

V: STBVQ RUBENS RC

HL 3	8.906	2,92	260	3,29	293
3/2 La	8.147	2,92	238	3,28	267

*Rompen Red aus einer
bewährten schweizer Kuhfamilie.*

Preis:



BELLA EX-92
Mutter des Verkaufstieres



JORDY-Tochter aus BELLA EX-92
Halbschwester zum Verkaufstier

Anmerkungen:

STANTONS CHIEF

SMS REGENCY VG-85

HL 2	13.909	3,49	486	3,24	451
3/2 La	13.059	3,50	457	3,23	422

- 4. Gen.: Derbhovens Lee Ready EX-90
- 5. Gen.: Derbhovens Black Jack Relana VG-87
- 6. Gen.: Derbhovens Raider Regina VG-85
- 7. Gen.: Sientific Blackstar Rarität EX-91
- 8. Gen.: Hanoverhill Tony Rae EX-96

TOC-FARM FITZ

MOX ROCKLYN VG-85

HL 1	10.907	4,10	447	3,46	377
1/1 La	10.907	4,10	447	3,46	377

ZANI MASCALESE

DERBHOVENS ROCKET VG-87

V: BRAEDALE GOLDWYN

HL 1	9.240	4,52	418	3,42	316
2/1 La	9.240	4,52	418	3,42	316

Trächtige Chief aus den Roxys

Preis:



DERBHOVENS Goldwyn ROCKET VG-87
Urgroßmutter des Verkaufstieres

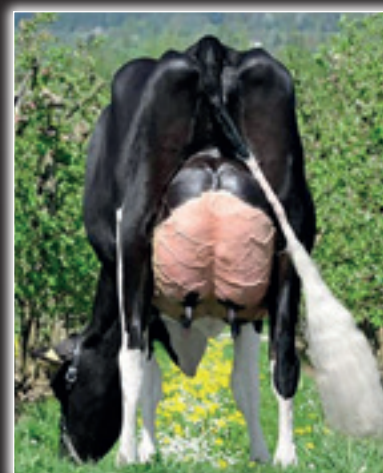

MOX SID ROXY EX-90
Aus der gleichen Familie wie das Verkaufstier

Anmerkungen:

LINDENRIGHT MOOVIN RC**PG ADEEN VG-85**

HL 1	8.364	3,70	310	3,11	261
1/1 La	8.364	3,70	310	3,11	261

4. Gen.: BVK Atwood Abbatha VG-87

5. Gen.: MS Kingstead Chief Adeen EX-94

6. Gen.: C Aitkenbrae Starbuck Ada EX-94

OUR-FAVORITE UNDENIED ET**VIG ARIZONA VG-86**

HL 1	11.387	3,82	435	3,32	378
1/1 La	11.387	3,82	435	3,32	378

POI BUTTE MC BEEMER**VIG AMBER 1 VG-89**

V: VAL-BISSON DOORMAN

HL 2	11.773	3,96	466	3,46	407
2/2 La	10.864	3,85	418	3,48	378

*Tochter von Lindenright Moovin RC
aus den Adeens.*

Preis:



MS KINGSTEAD CHIEF ADEEN EX-94



C AITKENBRAE STARBUCK ADA EX-94

Anmerkungen:

MR STONE FRONT REEVE RED

BLISSY VG-85

HL 2	8.798	3,20	281	3,18	280
3/2 La	7.484	3,11	232	3,14	234

- 4. Gen.: EX-94 Ladino Park Talent
- 5. Gen.: EX-93 Outside
- 6. Gen.: EX-90 Milan
- 7. Gen.: EX-5-E Elevation Tony

MR D APPLE DIAMONDBACK

WILLOWHAVEN GOLDWYN

BLISS VG-89

HL 1	10.544	4,53	478	3,21	338
1/1 La	10.544	4,53	478	3,21	338

BRAEDALE GOLDWYN

RAINYRIDGE SANCHEZ BETH EX-92

V: GEN-MARK STMATIC SANCHEZ

HL 3	13.302	3,95	525	2,88	383
3/3 La	12.340	4,04	499	2,93	362

*Reeve Red aus Garay
Awesome Beautys Familie.*

Preis:



GARAY AWESOME BARBARA EX-92
Aus der gleichen Familie wie das Verkaufstier



LOOKOUT ALTITUDE BEAUTYGIRL
Aus der gleichen Familie wie das Verkaufstier

Anmerkungen:

PINE-TREE DISCO BUBBA

MICKI VG-86

HL 1	7.507	4,73	355	4,02	302
2/1 La	7.507	4,73	355	4,02	302

4. Gen.: Jas Tekno
5. Gen.: Jas Hot
6. Gen.: Fyn Lemvig

PATRON

MARVEL EX-90

HL 3	8.404	4,47	379	3,73	313
5/4 La	8.320	4,40	366	3,96	329

PHAROAH

MOMO EX-91

V: BLACKSTONE

HL 2	8.609	5,40	465	3,95	340
5/4 La	8.011	5,08	407	3,80	312

Trächtige Jersey mit Schaupotential.

Preis:



MARVEL EX-90, Champion und Euterchampion Landesschau 2019
Großmutter vom Verkaufstier



MOMO EX-91, Champion Kuhfeuerwerk 2016
Urgroßmutter vom Verkaufstier

Anmerkungen:

SIEMERS DOC HANDSOME**E.G. FRESHTIME VG-86**

HL 1	13.205	3,62	478	3,17	419
2/1 La	13.205	3,62	478	3,17	419

4. Gen.: Riedhill Blitz Tempete EX-95

5. Gen.: Riedhill Mardi Gras Nuptiale EX-94

6. Gen.: Ivresse EX-90

7. Gen.: Lostriver Tesk Ann VG-88

8. Gen.: Lostriver Sexation Ann VG-86

STANTONS CHIEF**E.G. FRENCH-G EX-90**

HL 4	11.463	4,32	495	3,07	352
5/4 La	10.628	4,24	451	3,12	332

REGANCREST BRAXTON**FLORIDE VG-85**

V: BRAEDALE GOLDWYN

HL 1	6.276	3,86	242	3,14	196
2/1 La	6.276	3,86	242	3,14	196

*Frühe Handsome aus bester
südtiroler Kuhfamilie.*

Preis:



E.G. FRESHTIME VG-86
Mutter des Verkaufstieres



E.G. FRENCH-G EX-90
Großmutter des Verkaufstieres

Anmerkungen:

STANTONS CHIEF

STS MEILENSTEIN EX-90

HL.2	13.273	3,78	502	3,22	428
3/2 La	11.739	3,74	439	3,26	383

4. Gen.: Mandingo Madlen VG-85
LL: 119.000 kg Milch

MR CHASSITY GOLD CHIP

STS MUSKAT EX-90

HL.3	16.338	4,14	635	3,10	476
5/4 La	14.376	3,79	545	3,10	446

COMESTAR LAUTHORITY

STS MADAM EX-91

V: ERBACRES DAMION

HL 5	15.688	4,50	706	3,11	487
6/6 La	13.669	3,74	511	3,20	438

LL: 101.232 kg. Milch

*Stantons Chief aus der M-Familie
des Zuchtbetriebes Rapoldi & Strohmayer.*

Preis:



Von links nach rechts:
STS Madam (V: Damion),
STS Muskat (V: Lauthority),
STS Zauber (V: Dude),

Anmerkungen:

FARNEAR DELTA-LAMBDA**SHEEKNOLL ATWOOD 2566 EX-93**

HL 3	14.583	4,02	586	3,26	476
3/3 La	13.597	4,09	556	3,30	449

4. Gen.: VG-87 Sosa
6. Gen.: EX-90 Starleader
7. Gen.: EX-92 Rudolph

MAPLE-DOWNS-I GW ATWOOD**SHEEKNOLL BOLTON ARIANA EX-94**

HL 2	14.960	4,45	665	3,50	523
3/3 La	12.253	4,51	552	3,44	421

SANDY-VALLEY BOLTON**SHEEKNOLL SHOTTLE TOOTSIE VG-88**

V: PICSTON SHOTTLE

HL 2	13.499	4,56	615	3,30	445
3/3 La	13.033	4,53	590	3,32	433

*Eine der wenigen Nachkommen in Europa
aus der Familie von Blondin Thunder Storm.*

Preis:



SHEEKNOLL ATWOOD 2566 EX-93
Mutter von MS LAMBDA ALLEGRIA ET



SHEEKNOLL BOLTON ARIANA EX-94
Großmutter des Verkaufstieres

Anmerkungen:

3STAR OH RANGER-RED**GROHMANN JOLIE RED VG-87 2YR**

1.La	8.195	3,93	322	3,59	294
2/1 La	8.195	3,93	322	3,59	294

4. Gen.: EX-92 6E Juror
 5. Gen.: VG-86 Design
 6. Gen.: EX-92 Gopoly
 7. Gen.: VG-85 Lindy

JACOT-RED**HEL CALA VG-88**

HL 2	11.214	4,14	464	3,25	365
2/1 La	9.308	4,31	401	3,35	312

KHW ELM-PARK ACME**HELLENDER CHAMPION****CORTINA EX-94 3E**

V: CALBRETT-I HH CHAMPION

HL 3	12.843	4,59	589	3,20	411
3/3 La	11.001	4,49	494	3,25	357

Rote Ranger Red aus den Jurgolins.

Preis:



HELLENDER ATWOOD GENESIS EX-94 3E
 Aus der gleichen Familie wie das Verkaufstier



HELLENDER JUROR JURGOLIN EX-92 6E

Anmerkungen:

NORO SG**BSGN AMY EX-90**

HL 3	12.705	4,06	516	3,39	431
4/3 La	10.469	3,97	416	3,53	369

4. Gen.: EX-91 Volker
 5. Gen.: Gigant
 6. Gen.: Starbuck
 7. Gen.: Tilly
 8. Gen.: Tieber

BLOOMING**BSGN ALICE EX-90**

HL 5	10.141	4,36	442	3,75	380
8/7 La	9.199	4,11	378	3,77	347

JUPITER**ANGI VG-83****V: VIGOR**

HL 1	8.012	4,16	334	3,67	294
1/1 La	8.012	4,16	334	3,67	294

*Noro-Kalb aus einer der
 besten Vorarlberger Kuckfamilien.*

Preis:



BSGN AMY EX-90, Gruppen- und Eutersiegerin Bundesbraunviehschau 2019
 Mutter vom Verkaufstier



ANDREA VOLKER EX-91, Champion Altkühe Landesschau 2013
 Lebensleistung: 148.000 kg Milch

Anmerkungen:

STANTONS ALLIGATOR**RIHANNA EX-91**

HL 3	11.635	4,03	469	3,45	401
4/3 La	10.468	3,82	400	3,36	352

4. Gen.: Markwell Luke Rapture EX-92
 5. Gen.: Markwell Blackstar Raven EX-95
 6. Gen.: Markwell Mark Elite EX-92
 7. Gen.: Rockalli Mars Emily EX-94

STE ODILE PURE**GA-H-RUBY ET EX-90**

HL 3	11.943	3,59	429	3,12	373
1752 Tage	53.823	3,56	1918	3,23	1736

MAPLE-DOWNS-I G W ATWOOD**MARKWELL ELAND ROSE VG-88**

V: FOUR-OF-A-KIND ELAND

HL 2	12.620	3,84	484	3,01	380
2/2 La	11.337	4,17	473	3,18	361

*Alligator-Tochter aus der aktuellen
südtiroler Landessiegerin.*

Preis:



RIHANNA EX-91
Mutter des Verkaufstieres



GA-H-RUBY ET EX-90
Großmutter des Verkaufstieres

Anmerkungen:

TEQUILA

MARTA EX-90

HL 6	8.200	4,79	393	4,05	332
8/7 La	6.906	5,17	357	3,95	273

4. Gen.: Jas Byg
 5. Gen.: Fyn Nis
 6. Gen.: Ojy Mikkel
 7. Gen.: Thy Vad

LEGACY

MAJA EX-94

HL 5	7.766	5,87	456	4,04	314
10/9 La	6.955	5,44	379	4,02	280

ROCKET

MARBL

V: KARLI

HL 4	5.678	6,21	353	4,26	242
5/4 La	4.300	5,98	257	4,11	177

*Tequila-Tochter aus erfolgreicher
 Vorarlberger Kuckfamilie!*

Preis:



MARTA EX-90, 5. Laktation
 Mutter des Verkaufstieres



MAJA EX-94, Dairy Grand Prix Champion 2010
 Großmutter des Verkaufstieres

Anmerkungen:

JACOBS SHOWTIME**AIDA RED ET VG-87**

HL 1	9.027	3,79	351	3,74	338
3/2 La	8.587	3,86	332	3,83	329

44. Gen.: KHW Regiment Apple Red EX-96

5. Gen.: Kamps-Hollow Altitude RC EX-95

6. Gen.: Clover-Mist Alisha ET RC EX-93

7. Gen.: Clover-Mist Augy Star ET RC EX-95

8. Gen.: D-R-A August EX-96

MR D APPLE DIAMONDBACK**ALICE RED ET VG-88**

HL 5	10.404	3,79	394	3,21	335
5/5 La	9.177	3,81	350	3,35	308

TEXEL BEAUTY DEBUTANT RED**MS APPLES ALANA VG-88**

V: BRAEDALE GOLDWYN

HL 1	10.323	4,54	449	3,65	377
1/1 La	10.323	4,54	449	3,65	377

*Eine der ersten roten
Showtime-Kälber in Europa.*

Preis:



ERBACRES SNAPPLE SHAKIRA EX-97
Gleiche Familie wie das Verkaufstier



KHW REGIMENT APPLE RED EX-96 4E
Aus der gleichen Kuhfamilie wie das Verkaufstier

Anmerkungen:

AG BLOWER

HIRSCH EX-91

HL 4	9.258	4,46	413	3,57	331
8/7 La	7.998	4,45	356	3,73	298

4. Gen.: Chic
5. Gen.: Jade
6. Gen.: Norfaster

DENVER

HILKE GP-84

HL 1	5.406	4,13	223	3,53	190
2/1 La	5.406	4,13	223	3,53	190

SIRAN

HERDA II

V: VOGUE

HL 8	7.855	4,41	346	3,29	258
10/9 La	7.180	3,93	282	3,36	242

*Einmalige Gelegenheit,
eine Schausiegerin zu kaufen!*

Preis:



Verkaufstier HOLDE, Champion der Bregenzer Wälderschau



JESSIE JOE HANNI EX-94, Vielfache Schausiegerin
Gleiche Kuhfamilie wie das Verkaufstier

Anmerkungen:

KENMORE TRIPLE CROWN-RED

BHA AMORELIE-RED EX-92

HL 3	11.383	4,49	511	3,44	392
4/3 La	10.858	4,11	446	3,37	366

4. Gen.: VG-85 Reno

GODEWIND

BHA AMELIE VG-88

HL 2	10.986	4,09	449	3,26	358
4/4 La	9.806	4,31	423	3,24	318

BURAN

BHA ADRIA VG-87 2YR

V: SUNNYLODGE GLACIER-RED

HL 2	10.915	4,34	474	3,23	353
5/5 La	8.909	3,97	354	3,13	279

Abgekalbte Rote aus der besten roten Godewind-Tochter.

Preis:



BHA AMORELIE-RED EX-92
Mutter vom Verkaufstier



BHA DIAMONDBACK AMORE VG-89
Halbschwester zum Verkaufstier

30

Verkäufer: Blochberger Kg, Krumbach

CR ANACONDA VG-86

AT 47 6427 674

Geb.-Datum: 04.09.2020

Gekalbt: 16.08.2022

1. Kontrolle 32,0 4,41 2,69

Anmerkungen:

WALNUTLAWN SIDEKICK

ARKTIS VG-89

HL 3	12.302	4,78	588	3,08	379
4/3 La	11.399	4,27	487	3,10	353

- 4. Gen.: Stadacona Outside Abel VG-88 36*
- 5. Gen.: Stadacona Progress Anibel VG-85
- 6. Gen.: Stadacona Bar Lee Annik GP-82
- 7. Gen.: Stadacona He Man Anita GP-82
- 8. Gen.: Stadacona Madson Annie VG-85

PINE TREE SID

AMAZONE GP-84

HL 1	8.067	3,39	273	2,84	237
4/3 La	7.670	3,93	301	3,05	234

GEN-I-BEQ SAHARA RC

LEWISDALE EASTSIDE GOLD

AMAZE VG-87

V: BRAEDALE GOLDWYN

HL 1	9.478	4,0	3,77	3,2	307
1/1 La	9.478	4,0	3,77	3,2	307

*Abgekalbte Sidekick
aus den Missys.*

Preis:



MORSAN MAN D MISSY VG-85



LEWISDALE EASTSIDE GOLD MISSY EX-95
Vollschwester zu LEWISDALE EASTSIDE GOLD AMAZE VG-87

31

Verkäufer: Magnus Vonbrül und Leo Amann, Röns

VA RANYA

AT 65 7534 469

Geb.-Datum: 10.01.2020

Gekalbt: 05.09.2022

1. Kontrolle 33,4 3,55 3,38

Anmerkungen:

COL DG CRUSHTIME

RICARDA VG-87

HL 4	11.154	4,48	500	3,27	364
4/4 La	10.263	4,24	437	3,30	340

4. Gen.: Holst. Papaux Leader Rebekka EX-94
5. Gen.: Sandrine VG-89

HEAVENLY GOLDEN DREAM

WI-STAR ROMY EX-92

HL 6	14.714	4,28	630	3,19	469
6/5 La	12.150	4,37	531	3,24	393

GILLETTE WINDBROOK

HOLST. PAPAUX GOLDWYN REBEKA VG-89

V: BRAEDALE GOLDWYN

HL 5	11.088	4,41	489	3,34	371
7/7 La	9.407	4,36	410	3,25	306

Abgekalbte Crushtime aus tiefer schweizer Kuhfamilie.

Preis:



RICARDA VG-87
Mutter von VA RANYA



WI-STAR ROMY EX-92
Großmutter des Verkaufstieres

Anmerkungen:

MR CASSITY GOLD CHIP**A-L-H MEDIVAL VG-86**

HL 2	14.146	3,81	539	3,21	454
3/2 La	12.461	3,73	465	3,16	394

4. Gen.: Valleyville Dolman Missy VG-89

5. Gen.: Eastside Lewisdale Gold Missy EX-95

6. Gen.: Stadacona Outside Abel VG-88 36*

7. Gen.: Stadacona Progress Anibel VG-85

8. Gen.: Stadacona Bar Lee Annik GP-82

BACON-HILL MONTROSS**BUTZ-HILL MAGICSTAR VG-88**

HL 1	365 Tage	14.284	4,5	545	3,6	507
HL 1	365 Tage	14.284	4,5	545	3,6	507

DE-SU BK; MCCUTCHEN**MORSAN MOM MISSY VG-88**

V: LONG LANGS MAN O MAN

HL 1	305 Tage	9.276	5,5	510	3,7	345
HL 1	305 Tage	9.276	5,5	510	3,7	345

*Gold Chip-Tochter in Milch aus der Kuhfamilie
von Eastside Lewisdale Gold Missy EX-95.*

Preis:



EASTSIDE LEWISDALE GOLD MISSY EX-95
Aus der gleichen Familie wie das Verkaufstier



VALLEYVILLE DOLMAN MISSY VG-89
Aus der gleichen Familie wie das Verkaufstier

33

Verkäufer: Großpötzl OG, Sigharting

JOMAGRO VIOLETTA VG-86

AT 88 7416 869

Geb.-Dat. 15.12.2019

Gekalbt: 27.04.2022

100 Tage: 3.252-3,31-2,91

Belegt: 07.07.2022 mit MELARRY FUEL



DUKETT CRUSH TATOO

JOMAGRO VIVIENNE VG-88

HL 2	10.859	4,68	508	3,89	423
3/2 La	9.900	4,22	418	3,75	371

4. Gen.: Skyfame NC

5. Gen.: Jacobs Rudolph Valso GP-84

6. Gen.: Jacobs Jubilee Valse EX-90

VAL BISSON DOORMAN

JOMAGRO VIRGINA VG-85

HL 1 100 Tage 3.619 3,21 116 3,18 115

TIGER LILY LADD P RED

JOMAGRO VIOLETTA VG-87

Vater: ALTAGEN-I-MERCHANT

HL 3	12.338	3,86	476	3,24	400
4/3 La	10.979	4,02	443	3,23	355

Abgekalbte Tatoo für den Schauring.

Preis:



JOMAGRO VIOLETTA VG-86
Verkaufstier



JACOBS GOLDWYN VALANA EX-95
Aus der gleichen Familie wie das Verkaufstier

MASTERRIND - Exterieur & Leistung



PATRIZIO RZG 157 RZE 138

DE 03 638 03897 aAa 243 K-Cn: AB β -Cn: A2/A2

GGA Palmer x Daylight GP-84 (Barbados)
x DE-SU 475 (Kerrigan)
x DE-SU Rubicon 4838 GP-84 (Rubicon)
Familie von RC-LC Goldwyn ATM EX-92



SKATER RZG 157 RZE 144

DE 03 635 61202 aAa 234 K-Cn: AA β -Cn: A1/A2

Skelton x Dorit VG-85 (Gywer RDC)
x MAR Dana VG-86 (Lighter)
x Diva MR VG-88 (Commander)
x Seagull-Bay Ssire Daphne VG-88 (Super)



info@masterrind.com
www.masterrind.com



Kontakt

BEEINDRUCKENDE TÖCHTER

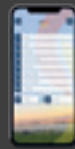

GGI-SPERMEX APP
Alle GGI-SPERMEX
Bullen immer dabei!



KeLeKi

KOE Quiana

RAFTING

684971 / DEU 000770601887

RAGEN (STOIC)
x SILVER
x DOORMAN
x MAN-O-MAN



aAa 342516



RZG	143	RZM	141
RZ€	+1540	RZN	113
RZhealth	107	RZE	134



KeLeKi

Zaubernuss

BERGAMO

587545 / DEU 000122483944

BRETAGNE (BREKEM)
x CITATION P
x SNOWMAN
x SHOTTLE



aAa 324165



RZG	138	RZM	135
RZ€	+1429	RZN	114
RZhealth	107	RZE	130



GGI-SPERMEX
Genetics made in Germany

Deutschland:
GGI-SPERMEX GmbH

Am Osterfeld 14 • 49661 Cloppenburg-Bethen
Tel.: +49 - 44 71 - 91 74 0 • Fax: +49 - 44 71 - 91 74 74
Internet: www.ggi-spermex.de • E-Mail: info@ggi-spermex.de



STgenetics®

CHIEF ein dauerhafter Züchterfavorit



Stantons **CHIEF**
508239

CHIEF ist als gesextes
Sperma in Form von
Ultraplus erhältlich

Unser Vertreter in **Österreich** ist:
Rinderzucht Steiermark | Hans Terler
terler@rinderzucht-stmk.at
Tel.: +43 664-521 43 46

STG Germany GmbH

Lütke Berg 2
48341 Altenberge
Tel. +49 (0) 2505-939220
info@stggermany.de
www.stggermany.de

ST  **Germany**

DAIRY GRAND PRIX SALE

Verkaufsübersicht

Kat.-Nr. 1:	SISMA	SUBERBROWN ARROW x BLOOMING SONIA EX-93
Kat.-Nr. 2:	VONBRÜL LURINA ET	FARNEAR DELTA LAMBDA x JACOBS LUANDA ET VG-87
Kat.-Nr. 3:	SILBERHOF CUBSWIN ZAHARA Pp	GOLDEN DREAM SLUGGER CUBSWIN PP x ZARA VG-88
Kat.-Nr. 4:	W4 MAHAGONI RED	LUCK E AWESOME RED x W4 MADESSA VG-88
Kat.-Nr. 5:	AURORA RC	FARNEAR DELTA LAMBDA x LUCK-E REDBURST APHRODITE VG-87
Kat.-Nr. 6:	MOX ALABAMA-RED	ST GEN DORAL-RED x MOX ALPACINO VG-86
Kat.-Nr. 7:	STG FIRST WISH ET	SIEMERS FITTERS CHOICE x SIEMERS UNDENIED WISH 29960 VG-88 3YR
Kat.-Nr. 8:	AM LAMBDA ZANIA ET	FARNEAR DELTA-LAMBDA x HAM ATWOOD ZANDORRA VG-88
Kat.-Nr. 9:	GHH LAMBDA ALINA RDC ET	FARNEAR DELTA-LAMBDA x GHH Amelina VG-85
Kat.-Nr. 10:	GHH O`KALIBER ARIELLE RDC ET	GS ALLIANCE O`KALIBER x NOHL AVALA VRAY RED EX-90
Kat.-Nr. 11:	SILBERHOF HAPPEN TWITTER	SIEMERS HAPPEN x SILBERHOF DOUGLAS TWILIGHT VG-86
Kat.-Nr. 12:	BARBARA	CROTEAU LESPERRON UNIX x MOX BLUETOUCH VG-87
Kat.-Nr. 13:	HD PARIS	SIEMERS EXC HANAS x HD PINA COLA VG-86
Kat.-Nr. 14:	ADB EDMEE	WALNUTLAWN SIDEKICK x EDITION VG-85
Kat.-Nr. 15:	BELLAMIE RED	TRENT-WAY-JS ROMPEN RED x BELLA EX-92
Kat.-Nr. 16:	SMS ROXANNE	STANTONS CHIEF x SMS REGENCY VG-85
Kat.-Nr. 17:	VONBRÜL ALICIA ET	LINDENRIGHT MOOVIN RC x PG ADEEN VG-85
Kat.-Nr. 18:	BARBARA RED	MR STONE FRONT REEVE RED x BLISSY VG-85
Kat.-Nr. 19:	MEDUSA	PINE-TREE DISCO BUBBA x MICKI VG-86
Kat.-Nr. 20:	E.G. FINAL CUT	SIEMERS DOC HANDSOME x E.G. FRESHTIME VG-86
Kat.-Nr. 21:	STS MOUNTAIN	STANTONS CHIEF x STS MEILENSTEIN EX-90
Kat.-Nr. 22:	MS LAMBDA ALLEGRIA ET	FARNEAR DELTA-LAMBDA x SHEEKNOLL ATWOOD 2566 EX-93
Kat.-Nr. 23:	JOLINA-RED	3STAR OH RANGER-RED x GROHMANN JOLIE RED VG-87 2YR
Kat.-Nr. 24:	BSGN AERIS	NORO SG x BSGN AMY EX-90
Kat.-Nr. 25:	ROMY	STANTONS ALLIGATOR x RIHANNA EX-91
Kat.-Nr. 26:	MAHARI	TEQUILA x MARTA EX-90
Kat.-Nr. 27:	WESTTOP ANNI RED ET	JACOBS SHOWTIME x AIDA RED ET VG-87
Kat.-Nr. 28:	HOLDE	AG BLOWER x HIRSCH EX-91
Kat.-Nr. 29:	BHA AMORE ET	KENMORE TRIPLE CROWN-RED x BHA AMORELIE-RED EX-92
Kat.-Nr. 30:	CR ANACONDA VG-86	WALNUTLAWN SIDEKICK x ARKTIS VG-89
Kat.-Nr. 31:	VA RANYA	COL DG CRUSHTIME x RICARDA VG-87
Kat.-Nr. 32:	W4 ADB VG-86	MR CASSITY GOLD CHIP x A-L-H MEDIVAL VG-86
Kat.-Nr. 33:	JOMAGRO VIOLETTA VG-86	DUKETT CRUSH TATOO x JOMAGRO VIVIANNE VG-88